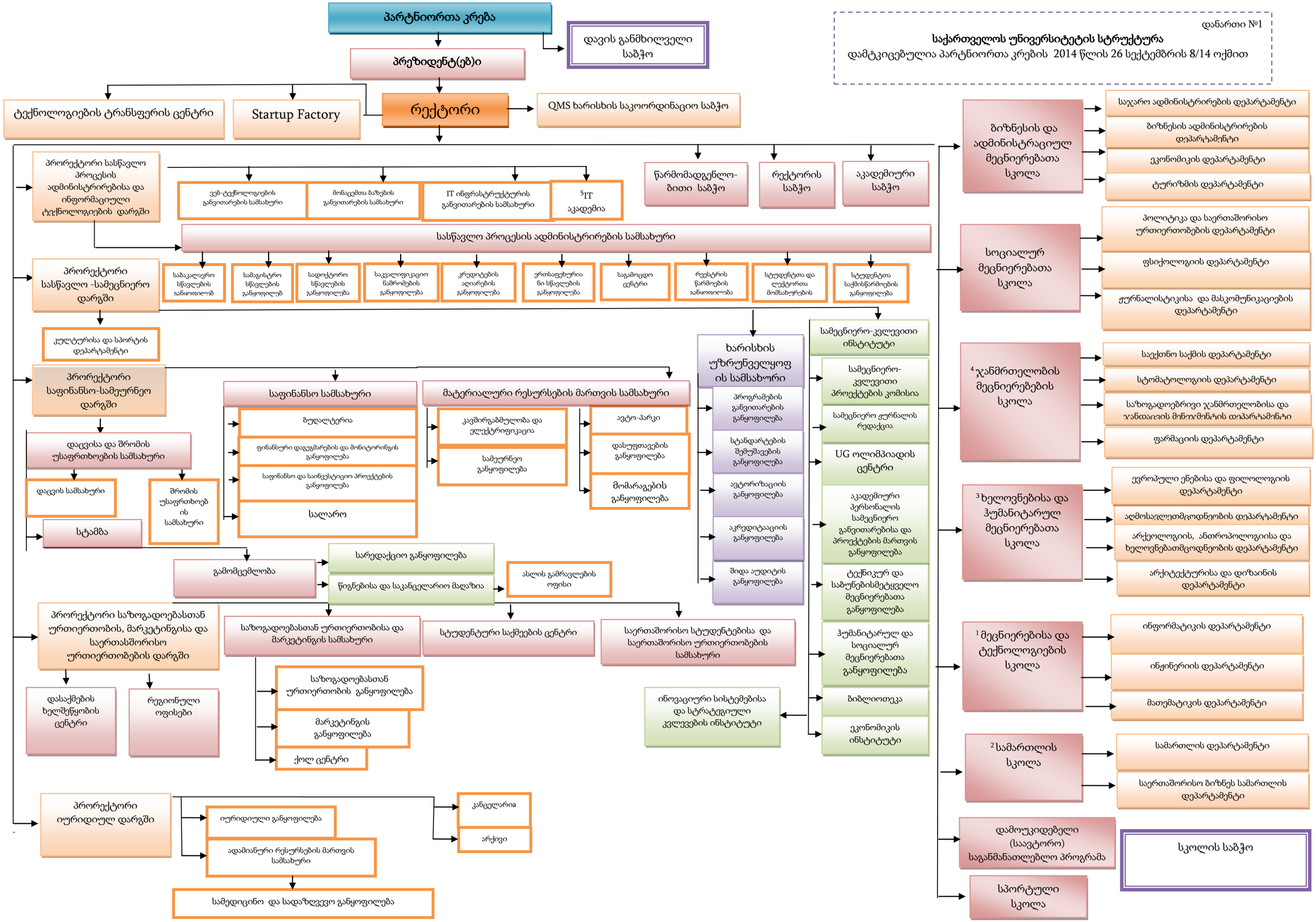
დანართი №1
საქართველოს უნივერსიტეტის სტრუქტურა
დამტკიცებულია პარტნიორთა კრების 2014 წლის 26 სექტემბრის 8/14 ოქმით
პარტნიორთა კრება
დავის განმხილველი საბჭო
პრეზიდენტ(ებ)ი
ტექნოლოგიების ტრანსფერის ცენტრი
Startup Factory
რექტორი
QMS ხარისხის საკოორდინაციო საბჭო
პრორექტორი სასწავლო პროცესის ადმინისტრირებისა და ინფორმაციული ტექნოლოგიების დარგში
ვებ-ტექნოლოგიების განვითარების სამსახური
მონაცემთა ბაზების განვითარების სამსახური
IT ინფრასტრუქტურის განვითარების სამსახური
5IT აკადემია
სასწავლო პროცესის ადმინისტრირების სამსახური
საბაკალავრო სწავლების განყოფილებ
სამაგისტრო სწავლების განყოფილებ
სადოქტორო სწავლების განყოფილება
საკვალიფიკაციო ნაშრომების განყოფილება
კრედიტების აღიარების განყოფილება
ერთსაფეხურიანი სწავლების განყოფილება
საგამოცდო ცენტრი
რეესტრის წარმოების განყოფილება
სტუდენტთა დელეგატორთა მომსახურების
სტუდენტთა საქმისწარმოების განყოფილება
პრორექტორი სასწავლო -სამეცნიერო დარგში
კულტურისა და სპორტის დეპარტამენტი
პრორექტორი საფინანსო-სამეურნეო დარგში
საფინანსო სამსახური
ბუღალტერია
ფინანსური დაგეგმარების და მონიტორინგის განყოფილება
საფინანსო და საინვესტიციო პროექტების განყოფილება
სალარო
მატერიალური რესურსების მართვის სამსახური
კავშირგაბმულობა და ელექტრიფიკაცია
სამეურნეო განყოფილება
ავტო-პარკი
დასუფთავების განყოფილება
მომარაგების განყოფილება
დაცვისა და შრომის უსაფრთხოების სამსახური
დაცვის სამსახური
შრომის უსაფრთხოების სამსახური
სტამბა
გამომცემლობა
სარედაქციო განყოფილება
წიგნებისა და საკანცელარიო მაღაზია
ასლის გამრავლების ოფისი
ხარისხის უზრუნველყოფის სამსახური
პროგრამების განვითარების განყოფილება
სტანდარტების შემუშავების განყოფილება
ავტორიზაციის განყოფილება
აკრედიტაციის განყოფილება
შიდა აუდიტის განყოფილება
სამეცნიერო-კვლევითი ინსტიტუტი
სამეცნიერო-კვლევითი პროექტების კომისია
სამეცნიერო ჟურნალის რედაქცია
UG ოლიმპიადის ცენტრი
აკადემიური პერსონალის სამეცნიერო განვითარებისა და პროექტების მართვის განყოფილება
ტექნიკურ და საბუნებისმეტყველო მეცნიერებათა განყოფილება
ჰუმანიტარულ და სოციალურ მეცნიერებათა განყოფილება
ბიბლიოთეკა
ეკონომიკის ინსტიტუტი
ინოვაციური სისტემებისა და სტრატეგიული კვლევების ინსტიტუტი
პრორექტორი საზოგადოებასთან ურთიერთობის, მარკეტინგისა და საერთასშორისო ურთიერთობების დარგში
საზოგადოებასთან ურთიერთობისა და მარკეტინგის სამსახური
საზოგადოებასთან ურთიერთობის განყოფილება
მარკეტინგის განყოფილება
ქოლ ცენტრი
სტუდენტური საქმეების ცენტრი
საერთაშორისო სტუდენტებისა და საერთაშორისო ურთიერთობების სამსახური
დასაქმების ხელშეწყობის ცენტრი
რეგიონული ოფისები
პრორექტორი იურიდიულ დარგში
იურიდიული განყოფილება
ადამიანური რესურსების მართვის სამსახური
სამედიცინო და სადაზღვევო განყოფილება
კანცელარია
არქივი
ბიზნესის და ადმინისტრაციულ მეცნიერებათა სკოლა
საჯარო ადმინისტრირების დეპარტამენტი
ბიზნესის ადმინისტრირების დეპარტამენტი
ეკონომიკის დეპარტამენტი
ტურიზმის დეპარტამენტი
სოციალურ მეცნიერებათა სკოლა
პოლიტიკა და საერთაშორისო ურთიერთობების დეპარტამენტი
ფსიქოლოგიის დეპარტამენტი
ჟურნალისტიკისა და მასკომუნიკაციების დეპარტამენტი
4ჯანმრთელობის მეცნიერებების სკოლა
საექთნო საქმის დეპარტამენტი
სტომატოლოგიის დეპარტამენტი
საზოგადოებრივი ჯანმრთელობისა და ჯანდაცვის მენეჯმენტის დეპარტამენტი
ფარმაციის დეპარტამენტი
3ხელოვნებისა და ჰუმანიტარულ მეცნიერებათა სკოლა
ევროპული ენებისა და ფილოლოგიის დეპარტამენტი
აღმოსავლეთმცოდნეობის დეპარტამენტი
არქეოლოგიის, ანთროპოლოგიისა და ხელოვნებათმცოდნეობის დეპარტამენტი
არქიტექტურისა და დიზაინის დეპარტამენტი
1მეცნიერებისა და ტექნოლოგიების სკოლა
ინფორმატიკის დეპარტამენტი
ინჟინერიის დეპარტამენტი
მათემატიკის დეპარტამენტი
2სამართლის სკოლა
სამართლის დეპარტამენტი
საერთაშორისო ბიზნეს სამართლის დეპარტამენტი
დამოუკიდებელი (საავტორო) საგანმანათლებლო პროგრამა
სკოლის საბჭო
სპორტული სკოლა

დანართი №1

საქართველოს უნივერსიტეტის სტრუქტურა
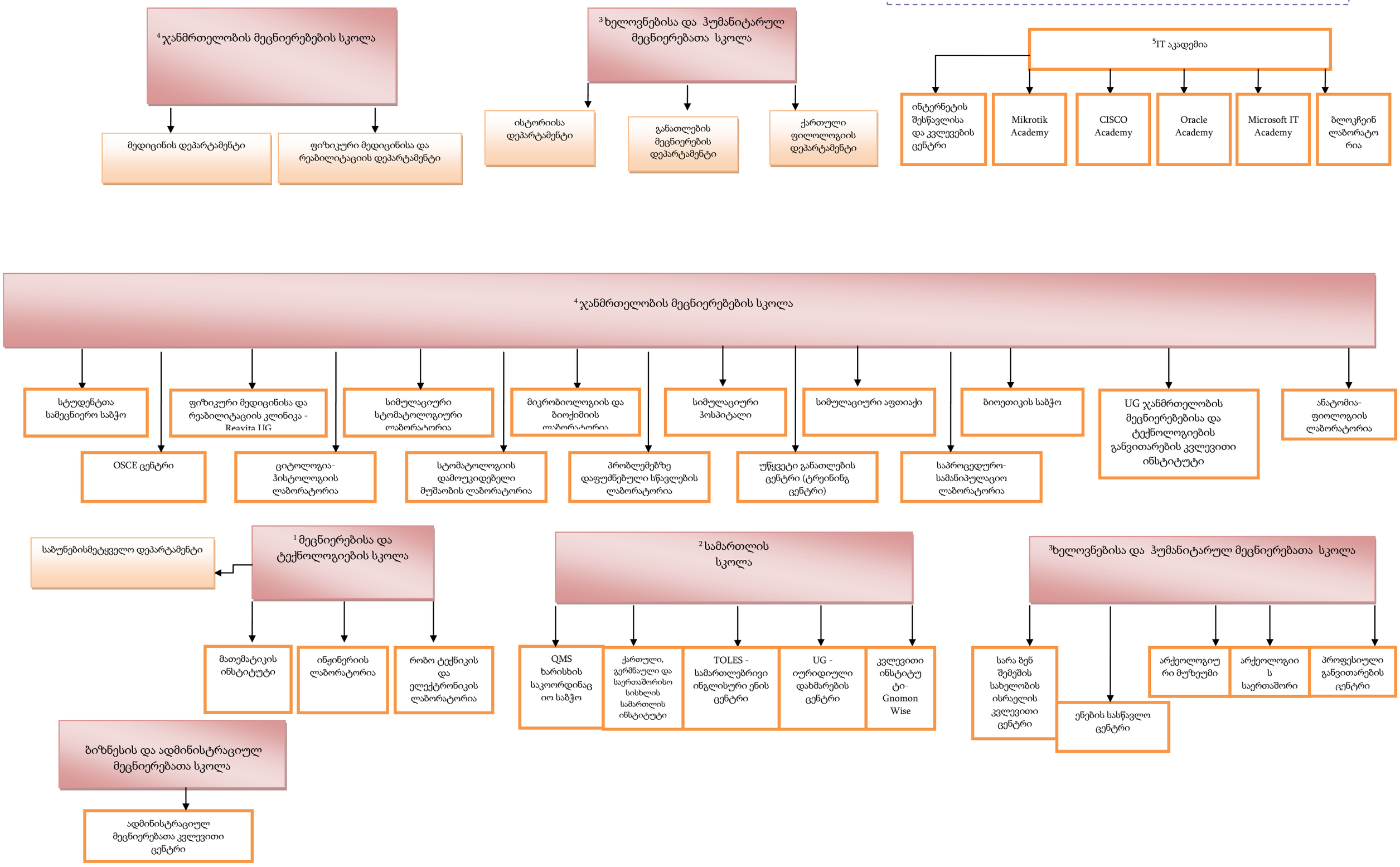
დამტკიცებულია პარტნიორთა კრების 2014 წლის 26 სექტემბრის 8/14 ოქმით